บริษัท ดุสิต ทัวร์ เวิลด์ จำกัด
Dusit Tour World Company Limited

บริษัท ดุสิต ทัวร์ เวิลด์ จำกัด

86 ซอยพิบูลสงคราม 22 แยก 8 ถนนพิบูลสงคราม ตำบลบางเขน อำเภอเมืองนนทบุรี จังหวัดนนทบุรี 11000
86 soi phibun songkhram 22 yak 8 phibun songkhram Rd bangkhen mueang Nonthaburi Nonthaburi 11000
TEL 02-966-7173-5 FAX 02-966-7176 E-mail : dusittour@hotmail.com
081-7917072 , 089-0022764 Webside ; www.dusittour.com
www.facebook.com/dusittour.1 License No. 11/07256

เมษายน - มิถุนายน 62	
เม.ย. 62	16, 17, 18, 19, 20, 21, 22, 23, 24 25, 26, 27, 28, 29, 30
พ.ค. 62	02, 03, 04, 08, 09, 10, 11, 15, 16 17, 18, 22, 23, 24, 25, 30, 31
มิ.ย. 62	01, 06, 08, 13, 15, 20, 22, 27, 29

วันแรก **กรุงเทพฯ – สนามบินดอนเมือง – นาริตะ**

07.30 น. **พร้อมกันที่สนามบินนานาชาติดอนเมือง ชั้น 3 อาคารผู้โดยสารระหว่างประเทศ เคาน์เตอร์สายการบิน AIR ASIA X** เจ้าหน้าที่ของบริษัทฯ คอยให้การต้อนรับ และอำนวยความสะดวกในการเช็คอิน

สายการบิน AIR ASIA X ใช้เครื่อง AIRBUS A330-300 จำนวน 377 ที่นั่ง

จัดที่นั่งแบบ 3-3-3 มีบริการอาหารร้อนเสิร์ฟทั้งขาไปและขากลับ

(น้ำหนักกระเป๋า 20 กก./ท่าน หากต้องการซื้อน้ำหนักเพิ่ม ต้องเสียค่าใช้จ่าย)

10.45 น. เหิรฟ้าสู่เมืองนาริตะ ประเทศญี่ปุ่น **โดยเที่ยวบินที่ XJ606 บริการอาหาร และเครื่องดื่มบนเครื่อง**

19.00 น. ถึง **เมืองนาริตะ** ประเทศญี่ปุ่น หลังจากผ่านขั้นตอนศุลกากรแล้วนำท่านเดินทางสู่ที่พัก

พักที่ **MARROAD INTERNATIONAL NARITA HOTEL หรือเทียบเท่าระดับเดียวกัน**

วันที่สอง **นาริตะ - พระใหญ่อุชิคุ ไดบุตสึ – สวนดอกไม้ฮิตาชิ ซีไซด์ ปาร์ค – เอมิ พรีเมี่ยม เอ้าท์เล็ต – บุฟเฟ่ต์ขาปู**

เช้า **บริการอาหารเช้า ณ ห้องอาหารของโรงแรม**

จากนั้นนำท่านเดินทางสู่ **จังหวัดอิบารากิ** เพื่อสักการะ **พระใหญ่อุชิคุ ไดบุตสึ** แห่งเมืองอุชิคุ เป็นพระพุทธรูปที่มีขนาดใหญ่มาก มีความสูงถึง 120 เมตร และยังได้รับการบันทึกจากกินเนสบุ๊คว่า เป็นรูปปั้นพระพุทธรูปปางยืนที่หล่อจากทองสัมฤทธิ์มีความสูงที่สุดในโลก พระพุทธรูปปางยืนนี้ สูงเป็นอันดับ 3 ของโลกเลยทีเดียว อีกทั้งยังสามารถเข้าไปเยี่ยมชมด้านในของพระพุทธรูปได้ด้วย ซึ่งภายในรูปปั้นจะแบ่งออกเป็น 5 ชั้น แต่ละชั้นของรูปปั้นจะมีการจัดแสดงที่แตกต่างกันออกไปค่ะ สามารถขึ้นลิฟท์เพื่อไปยังจุดชมวิวที่ตั้งอยู่บริเวณหน้าอกของพระพุทธรูป มีความสูงประมาณ 85 เมตร ภายในบริเวณวัดยังยังสามารถเดินชมสวนดอกไม้ และสวนสัตว์ขนาดเล็กที่มีทั้งกระรอก, กระต่าย เป็นต้น **ไม่รวมค่าขึ้นลิฟท์ ท่านละ 400 เยน**

เที่ยง **บริการอาหารกลางวัน ณ ภัตตาคาร**

บ่าย นำท่านชม **สวนฮิตาชิ ซีไซด์ ปาร์ค** เป็นสถานที่ท่องเที่ยวอันสวยงามอยู่ใกล้ๆ โตเกียวซึ่งสวนแห่งนี้ตั้งอยู่ในจังหวัดอิบารากิ สวนฮิตาชิเป็นสวนดอกไม้ขนาดใหญ่ มีพื้นที่ 1.9 ล้าน ตร.ม. มีชื่อเสียงเรื่อง ดอกไม้ที่จะบานให้ชม ผัดเปลี่ยนสายพันธุ์ ตลอดทั้งปี ตามฤดูกาล **(ขึ้นอยู่กับสภาพอากาศ)** นอกจากนี้ยังมีเส้นทางปั่นจักรยานที่นักท่องเที่ยวสามารถปั่นชมภายในสวน รวมถึงโซนอื่น ๆ อีกมากมายที่น่าสนใจ เช่น สวนสนุก สนาม BMX วิบาก สนามกีฬา และสถานที่ทำบาร์บีคิว เป็นต้น

ตารางแสดงช่วงเทศกาลดอกไม้

ภายในสวนมีทุ่งดอกไม้ตามฤดูกาลหลากหลายสายพันธุ์ที่ออกดอกหมุนเวียนให้ชมตลอดปี ในฤดูใบไม้ผลิช่วงปลายเดือนมีนาคมถึงกลางเดือนเมษายน จะได้ชมทุ่งดอกนาร์ซิสซัส และดอกทิวลิป เมื่อถึงช่วงต้นฤดูร้อนปลายเดือนเมษายนจนถึงปลายเดือนพฤษภาคม จะมีทุ่งดอกเนโมฟีลา (เบบีบลูอายส์) และดอกกุหลาบ ส่วนดอกบานชื่นจะบานในช่วงกลางฤดูร้อน คือช่วงกลางมิถุนายน - กันยายน เมื่อเข้าสู่ฤดูใบไม้ร่วง ช่วงปลายเดือนกันยายนถึงกลางเดือนตุลาคมจะได้ชมทุ่งดอกโคเชียและทุ่งดอกคอสมอส

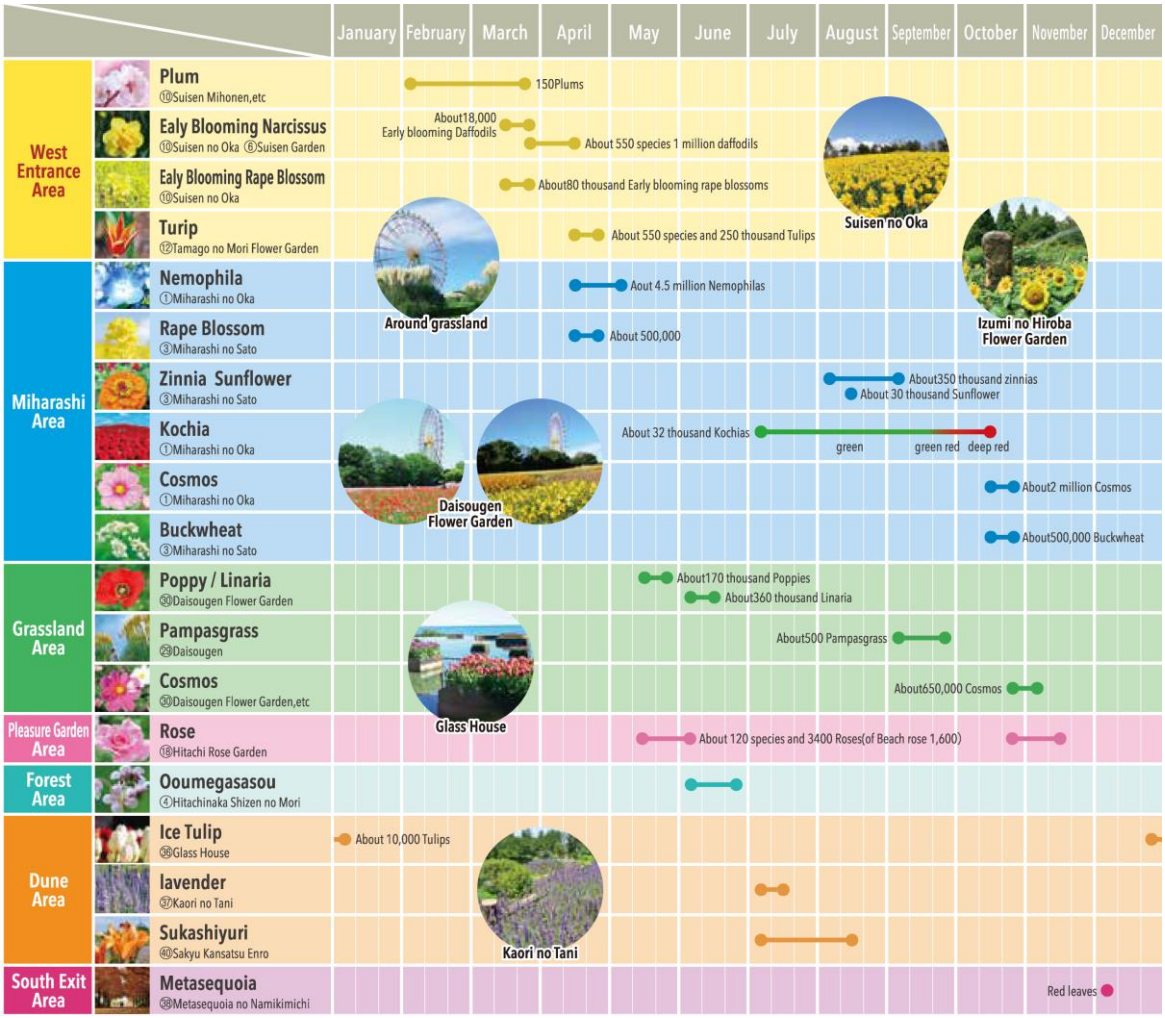

หลังจากนั้นให้ท่านได้ช้อปปิ้งสินค้าแบรนด์เนมชื่อดังที่ **เอมิ พรีเมี่ยม เอ้าท์เล็ต** แหล่งรวมสินค้านำเข้าและสินค้าแบรนด์ญี่ปุ่นที่ดังไปทั่วโลก กว่า 150 ร้าน อาทิเช่น COACH, GAP, SAMSONITE, RAYBAN เลือกดูเครื่องประดับ และนาฬิกาหรูอย่าง CITIZEN, G-SHOCK, FOSSIL, SEIKO ฯลฯ รองเท้าแฟชั่น ADIDAS, NIKE, ABC MART, PUMA, REEBOK, TIMBERLAND ฯลฯ อีกทั้งยังมีร้านอาหารให้ท่านได้เลือกชิม เลือกลิ้มลอง มากกว่า 20 ร้านให้เลือกไม่ว่าจะเป็น อาหารญี่ปุ่น ราเม็ง อาหารจีน หรือแม้กระทั่งพิซซ่า

ค่ำ **รับประทานอาหารค่ำ ณ ห้องอาหารของโรงแรม *** ให้ท่านได้อิ่มอร่อยกับมื้อพิเศษที่มีขาปูยักษ์ให้ท่านได้ลิ้มลองรสชาติปูพร้อมน้ำจิ้มสไตส์ญี่ปุ่นอย่างจุใจ หลังอาหารให้ท่านได้ผ่อนคลายกับการแช่น้ำแร่ธรรมชาติ เชื่อว่าถ้าได้แช่น้ำแร่แล้ว จะทำให้ผิวพรรณสวยงามและช่วยให้ระบบหมุนเวียนโลหิตดีขึ้น**

พักที่ **FUJI LAND SCHOLE PLAZA HOTEL หรือเทียบเท่าระดับเดียวกัน**

วันที่สาม ภูเขาไฟฟูจิ – ทุ่งดอกพิงค์มอส – พิพิธภัณฑ์แผ่นดินไหว - อิออน มอลล์

เช้า **บริการอาหารเช้า ณ ห้องอาหารของโรงแรม**

นำท่านเดินทางสู่ **ภูเขาไฟฟูจิ** ที่ตั้งตระหง่านอยู่เหนือเกาะญี่ปุ่นด้วยความสูง3,776เมตร จากระดับน้ำทะเล นำท่านขึ้นชมความงามกันแบบใกล้ชิด ยังบริเวณ "ชั้น 5" ของภูเขาไฟฟูจิ (ขึ้นอยู่กับสภาพภูมิอากาศ) เพื่อชมทัศนียภาพโดยรอบของภูเขาไฟที่ สามารถมอง เห็นทะเลสาบทั้งห้ากระจายอยู่โดยรอบ ให้ท่านได้สัมผัสอากาศอันบริสุทธิ์บนยอดเขาฟูจิ ถ่ายภาพที่ระลึก กับภูเขาไฟที่ได้ชื่อว่ามีสัดส่วนสวยงามที่สุดในโลก ซึ่งเป็นภูเขาไฟที่ยังดับไม่สนิท และมีความสูงที่สุดในประเทศญี่ปุ่น

นอกจากนี้ด้านหลังยังมี **ศาลเจ้าโคมิตาเคะ** ของศาสนาลัทธิชินโต เป็นที่สักการะบูชาและอธิฐานขอพร อีกทั้งยังเป็นที่สำหรับบวงสรวงท่านเทนกุ โดยมีความเชื่อว่าที่บริเวณโดยรอบของฟูจิซังชั้น 5 นี้ ถูกเรียกว่า "สวนของท่านเทนกุโดยมีความเชื่อว่าที่นี่มีท่านเทนกุปกครองอยู่นั่นเอง และยังว่ากันว่า ศาลเจ้าแห่งนี้มีสมบัติของท่านเทนกุหลงเหลืออยู่มากมาย อย่างเช่น ขวานขนาดใหญ่ที่มีน้ำหนักกว่า 375 กิโลกรัมตกอยู่ที่พื้นในสวน ซึ่งในสมัยก่อนมีผู้คนนิยมมาทดลองยกขวานนี้กันมากมาย เป็นต้น

สำหรับท่านที่หลงใหลในกลิ่นหอมกรุ่นของกาแฟนั้น บริเวณด้านหน้าภูเขาไฟฟูจิมีคาเฟ่กาแฟไว้บริการทุกๆท่านให้ใช้บริการไว้ดื่มด่ำรสชาติกาแฟพร้อมชมวิวภูเขาไฟฟูจิได้อย่างเพลิดเพลิน หรือจะเลือกช้อปปิ้งของฝากผลิตภัณฑ์ของภูเขาไฟฟูจิซึ่งมีบริการอยู่ที่ภูเขาไฟฟูจิที่เดียวหาไม่ได้จากที่ไหนอีกแล้ว อาทิเช่น โคคา โคล่า ลายภูเขาไฟฟูจิ อันลิมิเต็ด , น้ำแร่ธรรมชาติภูเขาไฟฟูจิ เป็นต้น

นำท่าน **ชมดอกชิบะซากุระ** หรือที่รู้จักกันในนามนักท่องเที่ยวชาวไทยที่ชื่อทุ่งพิงค์มอส"ที่พร้อมเพรียงกันเบ่งบานอวดสีสันฉูดฉาดงดงาม **(โดยปกติ ดอกชิบะซากุระ หรือ พิงค์มอส จะบานช่วงปลายเดือนเมษายน – ต้นเดือนมิถุนายนของทุกปี แต่ทั้งนี้ทั้งนั้นขึ้นอยู่กับสภาพอากาศ)** ท่ามกลางอากาศที่เย็นสบาย พร้อมกับทัศนียภาพที่โดดเด่น เบื้องหลังเป็นฉากของภูเขาไฟฟูจิที่งามสง่า ท่านจะได้ชมสีสันที่เต็มทั่วทั้งภูเขา และส่งกลิ่นหอมอบอวลของดอกไม้นี้จะทำให้ทั้งเมืองหอมกรุ่นไปทั่วอาณาบริเวณ ให้ท่านได้เก็บบันทึกภาพแห่งความทรงจำแห่งความสดงามไว้รำลึก และทุกครั้งที่นำภาพถ่ายกลับมาดูอีกครั้งท่านจะรำลึกถึงบรรยากาศนี้ไปตราบนานแสนนาน

*****ในกรณีที่ทุ่งดอกพิงค์มอสปิด ทางบริษัทฯ ขอสงวนสิทธิ์นำท่านเดินทางสู่ หมู่บ้านโอชิโนะฮัคไค** นำท่านเจาะลึกตามหาแหล่งน้ำบริสุทธิ์จากภูเขาไฟฟูจิ ที่เป็นแหล่งน้ำตามธรรมชาติตั้งอยู่ในหมู่บ้านโอชิโนะ จ.ยามานชิ หรือพูดในทางกลับกันคือกลุ่มน้ำผุดโอชิโนะฮัคไค เพียงก้าวแรกที่ย่างเท้าเข้าไปในหมู่บ้าน ก็สัมผัสได้ถึงอากาศบริสุทธิ์ และไอเย็นจากแหล่งน้ำธรรมชาติที่มีให้เห็นอยู่ทุกมุม โดยในบ่อน้ำใสแจ๋วมีปลาหลากหลายพันธุ์แหวกว่ายสบายอารมณ์ แต่ขอบอกเลยว่าน้ำแต่ละบ่อนั้นเย็นเจี๊ยบถึงใจจนแอบสังสัยว่าน้องปลาไม่หนาวสะท้านกันบ้างรึ เพราะอุณหภูมิในน้ำเฉลี่ยอยู่ที่ 10-12 องศาฯนอกจากชมแล้วก็ยังมีน้ำผุดจากธรรมชาติให้ตักดื่มตามอัธยาศัย และที่สำคัญ หมู่บ้านโอชิโนะยังเป็นแหล่งช้อปปิ้งสินค้าโอทอปชั้นเยี่ยม

เที่ยง **บริการอาหารกลางวัน ณ ภัตตาคาร**

นำท่านเยี่ยมชม **พิพิธภัณฑ์ EARTH QUAKE MUSEUM** ที่จำลองเรื่องราวของภูเขาไฟฟูจิ และให้ท่านได้สัมผัสกับบรรยากาศของการจำลองเรื่องราวเกี่ยวกับแผ่นดินไหวที่เกิดขึ้นในประเทศญี่ปุ่น จากนั้นอิสระให้ท่านได้เลือกซื้อของที่ระลึกตามอัธยาศัยนำท่านอิสระช้อปปิ้ง ณ ห้างสรรพสินค้าขนาดใหญ่ของนาริตะ **ห้างฯ อิออน จัสโก้** ซึ่งที่นี่นั้นมีสินค้าให้เลือกซื้อมากมาย โดยมีร้านค้าต่างๆมากกว่า 100 ร้าน ภายในตกแต่งในรูปแบบที่ทันสมัยสไตล์ญี่ปุ่น สินค้าหลักๆที่มีให้เลือกจะเป็นแนวเสื้อผ้าแฟชั่น กระเป๋า รองเท้า อาหารสดใหม่ ยาสามัญประจำบ้าน หรือจะเป็น MUJI, 100 yen shop, Sanrio store, Capcom games arcade และแม้กระทั่งซุปเปอร์มาร์เกตขนาดใหญ่ที่ให้ได้เลือกแวะช็อปปิ้งของฝากติดไม้ติดมือก่อนเดินทางกลับด้วย ซึ่งสามารถทำคืนภาษีได้อีกด้วย ส่วนร้านอาหารก็มีให้เลือกมากมายจำหน่ายอาหารหลายประเภท ร้านกาแฟ และศูนย์อาหารอของฝาก อาทิ ขนมโมจิ เบนโตะ ผลไม้ และ หากท่านใดหลงไหลในรสชาด

ของคิทแคทชาเขียวสามารถหาซื้อได้ที่นี่ได้เลย ****เพื่อไม่เป็นการรบกวนเวลาช้อปปิ้งของท่าน อิสระอาหารค่ำตามอัธยาศัย****

พักที่ **MAAROAD INTERNATIONAL NARITA HOTEL หรือระดับเดียวกัน**

วันที่สี่ วัดอาซากุสะ – ถ่ายรูปโตเกียวสกายทรี – ชมดอกวิสทีเรีย – ดิวตี้ฟรี – ชินจุกุ – สนามบินนาริตะ

เช้า **บริการอาหารเช้า ณ ห้องอาหารของโรงแรม**

จากนั้นนำท่านชม **วัดอาซากุสะ** วัดที่เก่าแก่ที่สุดในกรุงโตเกียว เข้านมัสการขอพรจากพระพุทธรูปเจ้าแม่กวนอิมทองคำ นอกจากนั้นท่านยังจะได้พบเก็บภาพประทับใจกับโคมไฟขนาดยักษ์ที่มีความสูงถึง 4.5 เมตรซึ่งแขวนอยู่บริเวณประตูทางเข้าวัด และยังสามารถเลือกซื้อเครื่องรางของขลังได้ภายในวัด ฯลฯ

หรือเพลิดเพลินกับ **ถนนนาคามิเซ** ถนนช้อปปิ้งที่มี ชื่อเสียงของวัด มีร้านขายของที่ระลึกมากมายไม่ว่าจะเป็นเครื่องรางของขลัง ของเล่นโบราณ และตบท้ายด้วยร้านขายขนมที่คนญี่ปุ่น มายังวัดแห่งนี้ต้องมาต่อคิวกันเพื่อลิ้มลองกับรสชาดสุดแสนอร่อย

นอกจากวัดอาสากุซะจะเป็นวัดที่เก่าแก่ของญี่ปุ่นแล้ว ถนนช้อปปิ้งนาคามิเซก็ยังเป็นถนนช้อปปิ้งที่มีชื่อเสียงของวัดอีกด้วยแล้วจะไม่ให้มีขนมขึ้นชื่อของวัดได้อย่างไร ขนาดองค์จักรพรรดิ์ยังรับสั่งคนสนิทให้มาซื้อที่นี่!!! เมนูนั้นก็คือ **"เมล่อนปัง"** เป็นขนมปังแบบดั้งเดิมของญี่ปุ่น บางคนอาจจะเข้าใจผิดว่าเป็นขนมปังสอดไส้เมล่อน แต่จริงๆแล้วคือขนมปังอบแล้วยด้านบนมีลายแตกๆ ซึ่งเหมือนผิวเมล่อนของญี่ปุ่น เป็นที่มาของชื่อ "เมล่อนปัง" นั่นเอง ซึ่งปกติก็จะหาทานได้ทั่วไปแม้กระทั่งในร้านสะดวกซื้อต่างๆ แต่ที่ขึ้นชื่อก็ต้องยกให้ร้าน Asakusa Kagetsu-do ที่ขายเมล่อนปังรสดั้งเดิมและซอฟครีมหลากรส ที่ร้านนี้จะทำใหม่ๆอบเสร็จจากเตาร้อนๆ ขนมเมล่อนปังจะกรอบนอกนุ่มใน หวานกำลังดีซึ่งเป็นเมนูแนะนำที่มาถึงวัดอาซากุสะแล้วต้องลอง ห้ามพลาดกันเลยทีเดียว

นำท่าน **เก็บภาพประทับใจกับคู่กับแลนด์มาร์กแห่งใหม่ของกรุงโตเกียว ณ ริมแม่น้ำสุมิดะ หอคอยโตเกียวสกายทรี" (Tokyo Sky tree)** หอส่งสัญญาณโทรคมนาคมที่สูงที่สุดในโลก ... เปิดให้บริการเมื่อวันที่ 22 พฤษภาคม 2555 โดยหอนี้มีความสูง 634 เมตร สร้างด้วยเทคนิคทางสถาปัตยกรรมและวิศวกรรมอันทันสมัย ในช่วงที่เกิดแผ่นดินไหวครั้งใหญ่หอคอยแห่งนี้ได้พิสูจน์ให้เห็นถึงโครงสร้างทางสถาปัตยกรรมที่แข็งแรงทนทาน เพราะไม่เกิดความเสียหายแม้แต่น้อย

เที่ยง **บริการอาหารกลางวัน ณ ภัตตาคาร**

จากนั้นนำท่านขม **ดอกวิสทีเรีย** หรือที่คนญี่ปุ่นเรียกว่า ฟูจิ (เป็นเสียงเดียวกันกับภูเขาไฟฟูจิ) เป็นดอกไม้สำคัญอีกชนิดหนึ่งรองจากซากุระ ณ บริเวณศาลเจ้าคาเมโดะเทนจิน ที่ศาลเจ้าแห่งนี้มีต้นวิสทีเรียที่แผ่กิ่งก้านเรื้อยไปตามทางเกือบจะรอบบริเวณทั้งหมดของศาลเจ้า ทำให้ที่นี่เป็นจุดชมดอกฟูจิที่สวยงามที่สุดของเมืองโตเกียว

*****ในกรณีที่สวนดอกวิสทีเรียปิด ทางบริษัทฯ ขอสงวนสิทธิ์นำท่านเดินทางขอพร ณ ศาลเจ้าคาเมโดะเทนจิน** เป็นศาลเจ้าที่สร้างขึ้นเพื่ออุทิศให้กับนักปราชญ์ชื่อดังตั้งแต่ศตวรรษที่ 9 ของญี่ปุ่นที่ชื่อว่า Sugawara no Michizane สร้างขึ้นเมื่อปี 1662 ซึ่งเป็นสถานที่ยอดนิยมของชาวโตเกียวในการมาสักการะ ท่าน Michizane มาตั้งแต่ยุคเอโดะจนถึงปัจจุบัน นอกจากนี้ภายในศาลเจ้ายังประดับไปด้วย

จากนั้นนำท่านช้อปปิ้งสินค้าแบรนด์เนม เครื่องสำอางค์ เครื่องใช้ไฟฟ้า และสินค้าอื่นๆอีกมากมายแบบปลอดภาษี ณ **ดิวตี้ฟรี** ย่านดัง **ย่านชินจุกุ** ให้ท่านได้เพลิดเพลินกับการจับจ่ายซื้อสินค้านานาชนิด ได้จากที่นี่ ไม่ว่าจะเป็น **ร้านซานริโอะ ร้านขายเครื่องอิเลคทรอนิกส์ กล้องถ่ายรูปดิจิตอล นาฬิกา เครื่องสำอาง ต่างๆ กันที่ร้าน MATSUMOTO แหล่งรวมเหล่าบรรดาเครื่องสำอางมากมาย อาทิ มาร์คเต้าหู้, โฟมล้างหน้า WHIP FOAM ที่ราคาถูกกว่าบ้านเรา 3 เท่า, ครีมกันแดดซิเซโด้ แอนเนสซ่าที่คนไทยรู้จักเป็นอย่างดี และสินค้าอื่น ๆ หรือให้ท่านได้สนุกกับการเลือกซื้อสินค้า แบรนด์ดังอาทิ LOUIS VULTTON, UNIQLO, กระเป๋าสุดฮิต BAO BAO ISSEY MIYAKE, เสื้อ COMME DES GARCONS, H&M หรือเลือกซื้อรองเท้าหลากหลายแบรนด์ดัง อาทิ NIKE, CONVERSE, NEW BALANCE, REEBOK ฯลฯ ได้ที่ร้าน ABC MART **อิสระอาหารเย็นเพื่อไม่เป็นการรบกวนเวลาช้อปปิ้ง****

ได้เวลาอันสมควรนำท่านสู่ สนามบินนาริตะ เพื่อเดินทางกลับสู่กรุงเทพฯ

20.15 น. เหิรฟ้าสู่กรุงเทพฯ โดยสายการบินแอร์ เอเชีย เอ็กซ์ เที่ยวบินที่ **XJ607** **บริการอาหารและเครื่องดื่มบนเครื่อง**

วันที่ห้า	กรุงเทพฯ

01.25 น. ถึงสนามบินดอนเมือง โดยสวัสดิภาพ

****

**** หากท่านที่ต้องออกตั๋วภายใน (เครื่องบิน ,รถทัวร์ ,รถไฟ) กรุณาสอบถามที่เจ้าหน้าที่ทุกครั้งก่อนทำการออกตั๋วเนื่องจากสายการบินอาจมีการปรับเปลี่ยนไฟล์ท หรือ เวลาบิน โดยไม่ได้แจ้งให้ทราบล่วงหน้า ****

***** ขอบพระคุณทุกท่านที่ใช้บริการ *****

อัตราค่าบริการ

กำหนดการเดินทาง	ผู้ใหญ่ห้องละ 2-3 ท่าน	พักเดี่ยวเพิ่ม	ราคาทัวร์ไม่รวมตั๋วเครื่องบิน
16 – 20 เมษายน 2562	27,999	8,000	18,999
17 – 21 เมษายน 2562	27,999	8,000	18,999
18 – 22 เมษายน 2562	27,999	8,000	18,999
19 – 23 เมษายน 2562	27,999	8,000	18,999
20 – 24 เมษายน 2562	27,999	8,000	18,999
21 – 25 เมษายน 2562	27,999	8,000	18,999
22 – 26 เมษายน 2562	27,999	8,000	18,999
23 – 27 เมษายน 2562	27,999	8,000	18,999
24 – 28 เมษายน 2562	27,999	8,000	18,999
25 – 29 เมษายน 2562	27,999	8,000	18,999
26 – 30 เมษายน 2562	29,999	8,000	20,999
27 เม.ย. – 01 พ.ค. 2562	29,999	8,000	20,999
28 เม.ย. – 02 พ.ค. 2562	29,999	8,000	20,999
29 เม.ย. – 03 พ.ค. 2562	29,999	8,000	20,999
30 เม.ย. – 04 พ.ค. 2562	29,999	8,000	20,999
02 – 06 พฤษภาคม 2562	26,999	8,000	17,999
03 – 07 พฤษภาคม 2562	26,999	8,000	17,999
04 – 08 พฤษภาคม 2562	26,999	8,000	16,999
08 – 12 พฤษภาคม 2562	25,999	8,000	16,999
09 – 13 พฤษภาคม 2562	25,999	8,000	16,999
10 – 14 พฤษภาคม 2562	25,999	8,000	16,999
11 – 15 พฤษภาคม 2562	25,999	8,000	16,999
15 – 19 พฤษภาคม 2562	25,999	8,000	16,999
16 – 20 พฤษภาคม 2562	25,999	8,000	16,999
17 – 21 พฤษภาคม 2562	25,999	8,000	16,999
18 – 22 พฤษภาคม 2562	25,999	8,000	16,999
22 – 26 พฤษภาคม 2562	25,999	8,000	16,999
23 – 27 พฤษภาคม 2562	25,999	8,000	16,999
24 – 28 พฤษภาคม 2562	25,999	8,000	16,999
25 – 29 พฤษภาคม 2562	25,999	8,000	16,999
30 พ.ค. – 03 มิ.ย. 2562	24,999	8,000	15,999

31 พ.ค. – 04 มิ.ย. 2562	24,999	8,000	15,999
01 – 05 มิถุนายน 2562	23,999	8,000	14,999
06 – 10 มิถุนายน 2562	23,999	8,000	14,999
08 – 12 มิถุนายน 2562	23,999	8,000	14,999
13 – 17 มิถุนายน 2562	23,999	8,000	14,999
15 – 19 มิถุนายน 2562	23,999	8,000	14,999
20 – 24 มิถุนายน 2562	23,999	8,000	14,999
22 – 26 มิถุนายน 2562	23,999	8,000	14,999
27 มิ.ย. – 01 ก.ค. 2562	23,999	8,000	14,999
29 มิ.ย. – 03 ก.ค. 2562	23,999	8,000	14,999

**** ราคาเด็กอายุไม่เกิน 2 ปี 10,000 บาท**

*****ค่าบริการข้างต้น ยังไม่รวมค่าทิปคนขับรถ หัวหน้าทัวร์ และมัคคุเทศก์ท้องถิ่น ท่านละ 3500 เยน /ทริป/ต่อท่าน*****

ในกรณียกเลิกการเดินทาง ต้องยกเลิก 30 วันก่อนการเดินทางเท่านั้น ไม่เช่นนั้นทางบริษัทจะไม่คืนมัดจำไม่ว่าด้วยกรณีใดๆ ทั้งสิ้น เพราะว่าทางบริษัทได้ทำการจ่ายค่าตั๋วไปให้กับการสายการบินเรียบร้อยแล้ว โปรดอ่านข้อความให้ถี่ถ้วนก่อนการจองทัวร์ทุกครั้ง เพื่อประโยชน์แก่ตัวท่านเอง

การเดินทางในแต่ละครั้งจะต้องมีผู้โดยสารจำนวน 30 ท่านขึ้นไป ถ้าผู้โดยสารไม่ครบจำนวนดังกล่าว บริษัทฯ ขอสงวนสิทธิ์ในการเลื่อนการเดินทาง หรือเปลี่ยนแปลงราคา

กรุณาชำระมัดจำ ท่านละ 10,000.- บาท หากมีการยกเลิกภายหลัง ทางบริษัทขอสงวนสิทธิ์ในการคืนมัดจำทั้งหมด เนื่องจากทางบริษัทฯ ได้ชำระค่าตั๋วเครื่องบินเต็มใบให้กับสายการบินเป็นที่เรียบร้อย ยกเว้นค่าภาษีน้ำมันที่ยังมิได้ชำระ ค่าทัวร์ส่วนที่เหลือ กรุณาชำระ 21 วันก่อนการเดินทาง

หมายเหตุ 1. ตั๋วเมื่อออกแล้ว ไม่สามารถรีฟันด์ได้ อันเนื่องจากเงื่อนไขของสายการบิน

จากมาตรการยกเว้นวีซ่าเข้าประเทศญี่ปุ่นให้กับคนไทย ผู้ที่ประสงค์จะพำนักระยะสั้นในประเทศญี่ปุ่นไม่เกิน 15 วัน ไม่ว่าจะด้วยวัตถุประสงค์เพื่อการท่องเที่ยว เยี่ยมญาติ หรือธุรกิจ จะต้องยื่นเอกสารในขั้นตอนการตรวจเข้าเมือง เพื่อยืนยันการมีคุณสมบัติการเข้าประเทศญี่ปุ่น* ดังต่อไปนี้

1. **ตั๋วเครื่องบินขาออกจากประเทศญี่ปุ่น <u>ทางทัวร์จัดเตรียมให้</u>**
2. **สิ่งที่ยืนยันว่าท่านสามารถรับผิดชอบค่าใช้จ่ายที่อาจเกิดขึ้นในระหว่างที่พำนักในประเทศญี่ปุ่นได้ (เช่น เงินสด บัตรเครดิต เป็นต้น)**
3. **ชื่อ ที่อยู่ และหมายเลขติดต่อในระหว่างที่พำนักในประเทศญี่ปุ่น (เช่น คนรู้จัก โรงแรม และอื่น ๆ) <u>ทางทัวร์จัดเตรียมให้</u>**
4. **กำหนดการเดินทางระหว่างที่พำนักในประเทศญี่ปุ่น <u>ทางทัวร์จัดเตรียมให้</u>**

<u>อัตราค่าบริการนี้รวม</u>

☑ ค่าตั๋วเครื่องบินไป-กลับ พร้อมคณะ ☑ ค่าภาษีสนามบินทุกแห่งที่มี

☑ ค่าน้ำหนักกระเป๋าสัมภาระท่านละไม่เกิน 20 กก. ☑ ค่ารถรับ-ส่ง และนำเที่ยวตามรายการ

☑ ค่าที่พักตามที่ระบุในรายการ พักห้องละ 2 ท่าน ☑ ค่าเข้าชมสถานที่ต่างๆ ตามรายการ

☑ ค่าอาหารตามมื้อที่ระบุในรายการ ☑ ค่าจ้างมัคคุเทศก์คอยบริการตลอดการเดินทาง

☑ ค่าประกันอุบัติเหตุระหว่างเดินทาง วงเงินท่านละ 1,000,000 บาท (เงื่อนไขตามกรมธรรม์)

<u>อัตราค่าบริการนี้ไม่รวม</u>

☒ ค่าธรรมเนียมวีซ่าเข้าประเทศญี่ปุ่น (เพราะรัฐบาลประกาศยกเว้นวีซ่าเข้าประเทศญี่ปุ่นให้กับคนไทย ผู้ที่ประสงค์จะพำนักระยะสั้นในประเทศญี่ปุ่นไม่เกิน 15 วัน) **ถ้ากรณีที่ทางรัฐบาลประกาศให้กลับมาใช้วีซ่า ผู้เดินทางจะต้องเสียค่าใช้จ่ายในการทำวีซ่าเพิ่ม ท่านละ 1,700 บาท**

☒ ค่าใช้จ่ายส่วนตัวนอกเหนือจากรายการที่ระบุ เช่น ค่าทำหนังสือเดินทาง ค่าโทรศัพท์ ค่าโทรศัพท์ทางไกล ค่าอินเตอร์เน็ต ค่าซักรีด มินิบาร์ในห้อง รวมถึงค่าอาหารและเครื่องดื่มที่สั่งเพิ่มนอกเหนือรายการ **(กรุณาสอบถามจากหัวหน้าทัวร์ก่อนการใช้บริการ)**

☒ ค่าทิปคนขับรถ หัวหน้าทัวร์ และมัคคุเทศก์ท้องถิ่น ท่านละ 3500 เยน /ทริป/ต่อท่าน

☒ ค่าภาษีมูลค่าเพิ่ม 7% และภาษีหัก ณ ที่จ่าย 3%

☒ ค่าธรรมเนียมวีซ่าเข้าประเทศญี่ปุ่น (เพราะรัฐบาลประกาศยกเว้นวีซ่าเข้าประเทศญี่ปุ่นให้กับคนไทย ผู้ที่ประสงค์จะพำนักระยะสั้นในประเทศญี่ปุ่นไม่เกิน 15 วัน)

เงื่อนไขการชำระค่าบริการ

1. นักท่องเที่ยวหรือเอเจนซี่ต้องชำระเงินมัดจำเป็นเงินจำนวน 10,000 บาทต่อท่านเพื่อสำรองที่นั่ง
2. นักท่องเที่ยวหรือเอเจนซี่ต้องชำระเงินค่าบริการส่วนที่เหลือทั้งหมดก่อนวันเดินทางอย่างน้อย 21 วัน กรณีนักท่องเที่ยวหรือเอเจนซี่ไม่ชำระเงิน หรือชำระเงินไม่ครบภายในกำหนด รวมถึงกรณีเช็คของท่านถูกปฏิเสธการจ่ายเงินไม่ว่ากรณีใดๆ ให้ถือว่านักท่องเที่ยวสละสิทธิการเดินทางในทัวร์นั้นๆ
3. การติดต่อใดๆ กับทางบริษัทเช่น แฟกซ์ อีเมลล์ หรือจดหมายฯ ต้องทำในวันเวลาทำการของทางบริษัท ดังนี้ วันจันทร์ ถึงศุกร์ เวลา 9.00 น. – 18.00 น. และวันเสาร์ เวลา 9.00 น. – 14.00 น. นอกจากวันเวลาดังกล่าวและวันหยุดนักขัตฤกษ์ที่รัฐบาลประกาศในปีนั้นๆถือว่าเป็นวันหยุดทำการของทางบริษัท

เงื่อนไขการยกเลิกการเดินทาง

1. กรณีที่นักท่องเที่ยวหรือเอเจนซี่ต้องการขอยกเลิกการเดินทาง หรือเลื่อนการเดินทาง นักท่องเที่ยวหรือเอเจนซี่(ผู้มีชื่อในเอกสารการจอง) จะต้องแฟกซ์ อีเมลล์ หรือเดินทางมาเซ็นเอกสารการยกเลิกที่บริษัทอย่างใดอย่างหนึ่งเพื่อแจ้งยกเลิกการจองกับทางบริษัทเป็นลายลักษณ์อักษร ทางบริษัทไม่รับยกเลิกการจองผ่านทางโทรศัพท์ไม่ว่ากรณีใดๆ
2. กรณีนักท่องเที่ยวหรือเอเจนซี่ต้องการขอรับเงินค่าบริการคืน นักท่องเที่ยวหรือเอเจนซี่ (ผู้มีชื่อในเอกสารการจอง) จะต้องแฟกซ์ อีเมลล์ หรือเดินทางมาเซ็นเอกสารการขอรับเงินคืนที่บริษัทอย่างใดอย่างหนึ่งเพื่อทำเรื่องขอรับเงินค่าบริการคืน โดยแนบหนังสือมอบอำนาจพร้อมหลักฐานประกอบการมอบอำนาจ หลักฐานการชำระเงินค่าบริการต่างๆ และหน้าสมุดบัญชีธนาคารที่ต้องการให้นำเงินเข้าให้ครบถ้วน โดยมีเงื่อนไขการคืนเงินค่าบริการดังนี้
   2.1 ยกเลิกก่อนวันเดินทาง 30 วัน คืนเงินค่าบริการร้อยละ 100 ของค่าบริการที่ชำระแล้ว
   2.2 ยกเลิกก่อนวันเดินทางน้อยกว่า 30 วัน ไม่คืนเงินค่าบริการที่ชำระแล้วทั้งหมด
   ทั้งนี้ ทางบริษัทจะหักค่าใช้จ่ายที่ได้จ่ายจริงจากค่าบริการที่ชำระแล้วเนื่องในการเตรียมการจัดการนำเที่ยวให้แก่นักท่องเที่ยว เช่น การสำรองที่นั่งตั๋วเครื่องบิน การจองที่พักฯลฯ
3. การเดินทางที่ต้องการันตีมัดจำหรือซื้อขาดแบบมีเงื่อนไข หรือเที่ยวบินเหมาลำ Charter Flight หรือ Extra Flight กับสายการบินหรือผ่านตัวแทนในประเทศหรือต่างประเทศ จะไม่มีการคืนเงินมัดจำหรือค่าบริการทั้งหมด
4. การติดต่อใดๆ กับทางบริษัทเช่น แฟกซ์ อีเมลล์ หรือจดหมายฯ ต้องทำในวันเวลาทำการของทางบริษัท ดังนี้ วันจันทร์ ถึงศุกร์ เวลา 9.00 น. – 18.00 น. และวันเสาร์ เวลา 9.00 น. – 14.00 น. นอกจากวันเวลาดังกล่าวและวันหยุดนักขัตฤกษ์ที่รัฐบาลประกาศในปีนั้นๆถือว่าเป็นวันหยุดทำการของทางบริษัท
5. ทางบริษัทขอสงวนสิทธิ์ในการยกเลิกการเดินทางกรณีมีนักท่องเที่ยวเดินทางไม่ถึง 15 คน

เงื่อนไขและข้อกำหนดอื่นๆ

1. ทัวร์นี้สำหรับผู้มีวัตถุประสงค์เพื่อการท่องเที่ยวเท่านั้น

2. ทัวร์นี้เป็นทัวร์แบบเหมา หากท่านไม่ได้ร่วมเดินทางหรือใช้บริการตามที่ระบุไว้ในรายการไม่ว่าบางส่วนหรือทั้งหมด หรือถูกปฏิเสธการเข้า-ออกเมืองด้วยเหตุผลใดๆ ทางบริษัทจะไม่คืนเงินค่าบริการไม่ว่าบางส่วนหรือทั้งหมดให้แก่ท่าน
3. ทางบริษัทขอสงวนสิทธิ์ในการยกเลิกการเดินทางในกรณีที่มีนักท่องเที่ยวร่วมเดินทางน้อยกว่า 15 ท่าน โดยจะแจ้งให้กับนักท่องเที่ยวหรือเอเจนซี่ทราบล่วงหน้าอย่างน้อย 7 วันก่อนการเดินทางสำหรับประเทศที่ไม่มีวีซ่า และอย่างน้อย 10 วันก่อนการเดินทางสำหรับประเทศที่มีวีซ่า แต่หากทางนักท่องเที่ยวทุกท่านยินดีที่จะชำระค่าบริการเพิ่มจากการที่มีนักท่องเที่ยวร่วมเดินทางน้อยกว่าที่ทางบริษัทกำหนดเพื่อให้คณะเดินทางได้ ทางเรายินดีที่จะให้บริการต่อไป
4. ทางบริษัทขอสงวนสิทธิ์ไม่รับผิดชอบค่าเสียหายจากความผิดพลาดในการสะกดชื่อ นามสกุล คำนำหน้าชื่อ เลขที่หนังสือเดินทางและอื่นๆ เพื่อใช้ในการจองตั๋วเครื่องบิน ในกรณีที่นักท่องเที่ยวหรือเอเจนซี่มิได้ส่งหน้าหนังสือเดินทางให้กับทางบริษัทพร้อมการชำระเงินมัดจำ
5. ทางบริษัทขอสงวนสิทธิ์ในการเปลี่ยนแปลงรายการการเดินทางตามความเหมาะสม เพื่อให้สอดคล้องกับสถานการณ์ ภูมิอากาศและเวลา ณ วันที่เดินทางจริงของประเทศที่เดินทาง ทั้งนี้ บริษัทจะคำนึงถึงความปลอดภัยของนักท่องเที่ยวส่วนใหญ่เป็นสำคัญ
6. ทางบริษัทขอสงวนสิทธิ์ไม่รับผิดชอบใดๆ ต่อความเสียหายหรือค่าใช้จ่ายใดๆ ที่เพิ่มขึ้นของนักท่องเที่ยวที่มิได้เกิดจากความผิดของทางบริษัท เช่น ภัยธรรมชาติ การจลาจล การนัดหยุดงาน การปฏิวัติ อุบัติเหตุ ความเจ็บป่วย ความสูญหายหรือเสียหายของสัมภาระ ความล่าช้า เปลี่ยนแปลง หรือการบริการของสายการบิน เหตุสุดวิสัยอื่น เป็นต้น
7. อัตราค่าบริการนี้คำนวณจากอัตราแลกเปลี่ยนเงินตราต่างประเทศ ณ วันที่ทางบริษัทเสนอราคา ดังนั้น ทางบริษัทขอสงวนสิทธิ์ในการปรับราคาค่าบริการเพิ่มขึ้น ในกรณีที่มีการเปลี่ยนแปลงอัตราแลกเปลี่ยนเงินตราต่างประเทศ ค่าตั๋วเครื่องบิน ค่าภาษีเชื้อเพลิง ค่าประกันภัยสายการบิน การเปลี่ยนแปลงเที่ยวบินฯลฯ
8. มัคคุเทศก์ พนักงาน หรือตัวแทนของทางบริษัท ไม่มีอำนาจในการให้คำสัญญาใดๆ แทนบริษัท เว้นแต่มีเอกสารลงนามโดยผู้มีอำนาจของบริษัทกำกับเท่านั้น

<u>ข้อแนะนำก่อนการเดินทาง</u>

1. กรุณาแยกของเหลว เจล สเปรย์ ที่จะนำติดตัวขึ้นเครื่องบิน ต้องมีขนาดบรรจุภัณฑ์ไม่เกิน 100 มิลลิลิตรต่อชิ้น และรวมกันทุกชิ้นไม่เกิน 1,000 มิลลิลิตร โดยแยกใส่ถุงพลาสติกใสซึ่งมีซิปล็อคปิดสนิท และสามารถนำออกมาให้เจ้าหน้าที่ตรวจได้อย่างสะดวก ณ จุดเอ็กซ์เรย์ อนุญาตให้ถือได้ท่านละ 1 ใบเท่านั้น ถ้าสิ่งของดังกล่าวมีขนาดบรรจุภัณฑ์มากกว่าที่กำหนดจะต้องใส่กระเป๋าใบใหญ่และฝากเจ้าหน้าที่โหลดใต้ท้องเครื่องบินเท่านั้น

2. สิ่งของที่มีลักษณะคล้ายกับอาวุธ เช่น กรรไกรตัดเล็บ มีดพก แหนบ อุปกรณ์กีฬาฯ จะต้องใส่กระเป๋าใบใหญ่และฝากเจ้าหน้าที่โหลดใต้ท้องเครื่องบินเท่านั้น

3. ประเทศญี่ปุ่น มีกฎหมายห้ามนำผลิตภัณฑ์ที่ทำมาจากพืช และเนื้อสัตว์ทุกชนิดเข้าประเทศ เช่น ผัก ผลไม้สด ไข่ เนื้อสัตว์ ไส้กรอกฯ เพื่อเป็นการป้องกันโรคติดต่อที่จะมาจากสิ่งเหล่านี้ หากเจ้าหน้าที่ตรวจพบ จะต้องเสียค่าปรับในอัตราที่สูงมาก